

Instalação em rede

1. Instalando o software no Servidor

1. Execute o arquivo de instalação do software Construtor V3. 2 que se encontra no link <http://www.aptron.com.br/versao3.2/setup/setup.exe> ou no CD de instalação.
2. Selecione o idioma “Português (Brasil)” e clique em Ok, e na próxima tela em Avançar.

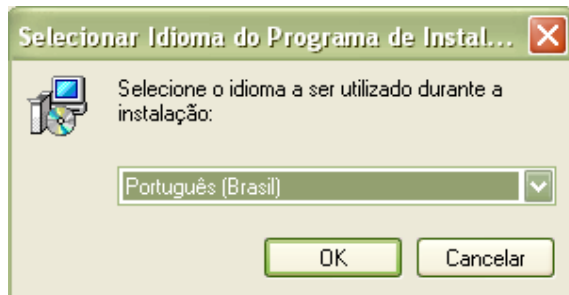

3. Escolha a pasta onde o software deve ser instalado (recomendados à pasta indicada no instalador), clique em Avançar.

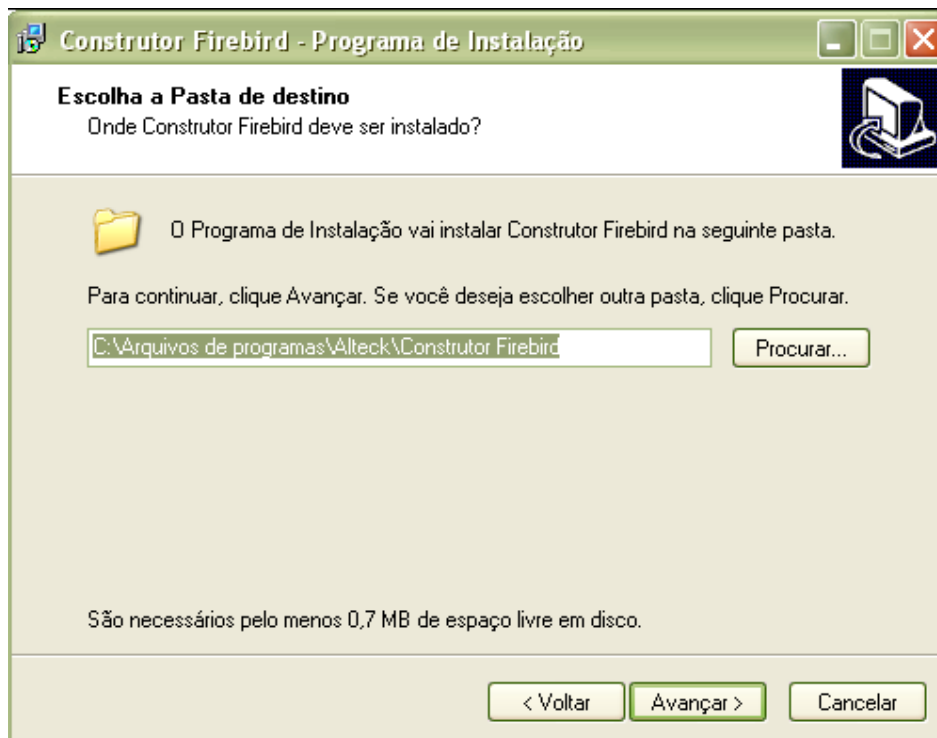

4. Selecione a opção “Instalar Servidor” e clique em Avançar.

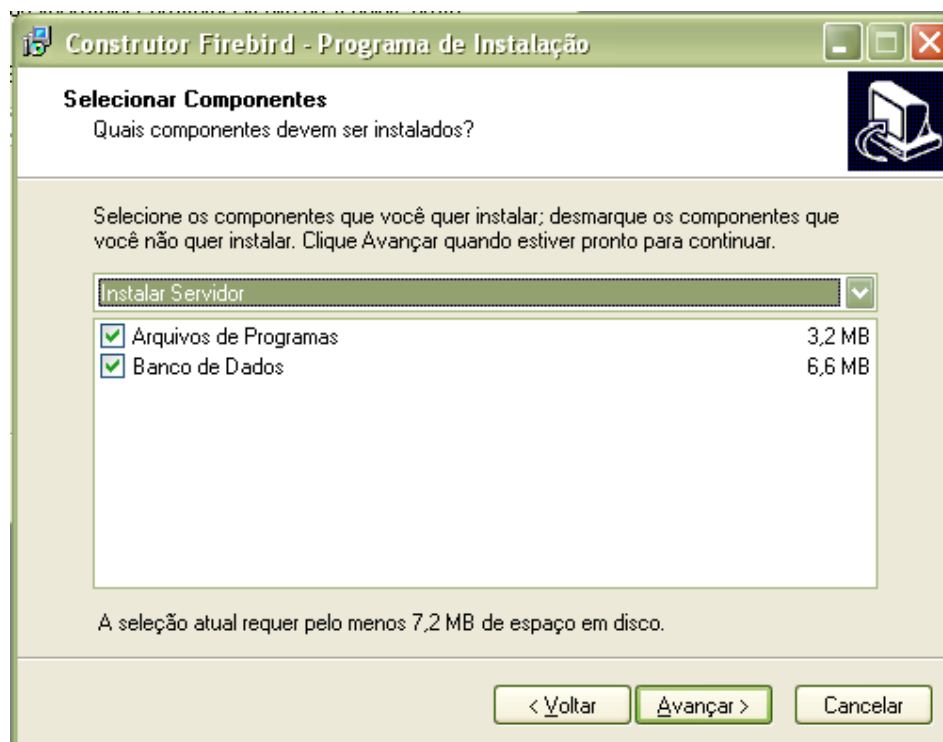

5. Após escolher todas as opções apresentadas, clique em “Instalar” para iniciar o processo de instalação.

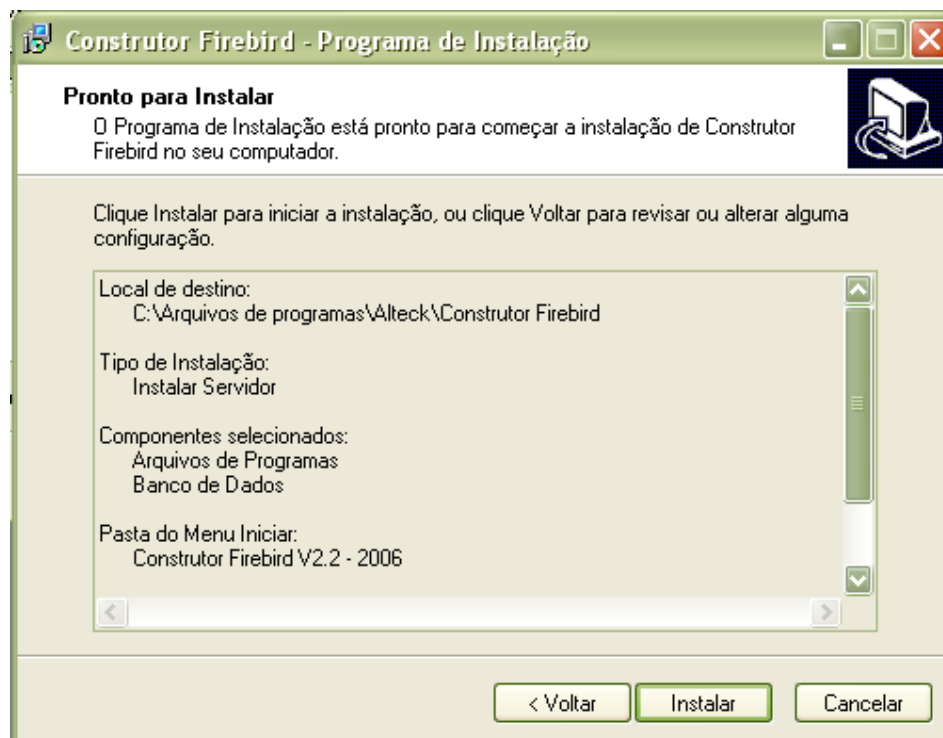

6. Selecione a opção “Reiniciar o computador agora” e clique em Concluir (o computador será reiniciado automaticamente)



2. Instalando o software nos Terminais

1. Siga os procedimentos apresentados nos itens 2 e 3 da instalação no servidor.
2. Selecione a opção “Instalar Cliente” e clique em Avançar.

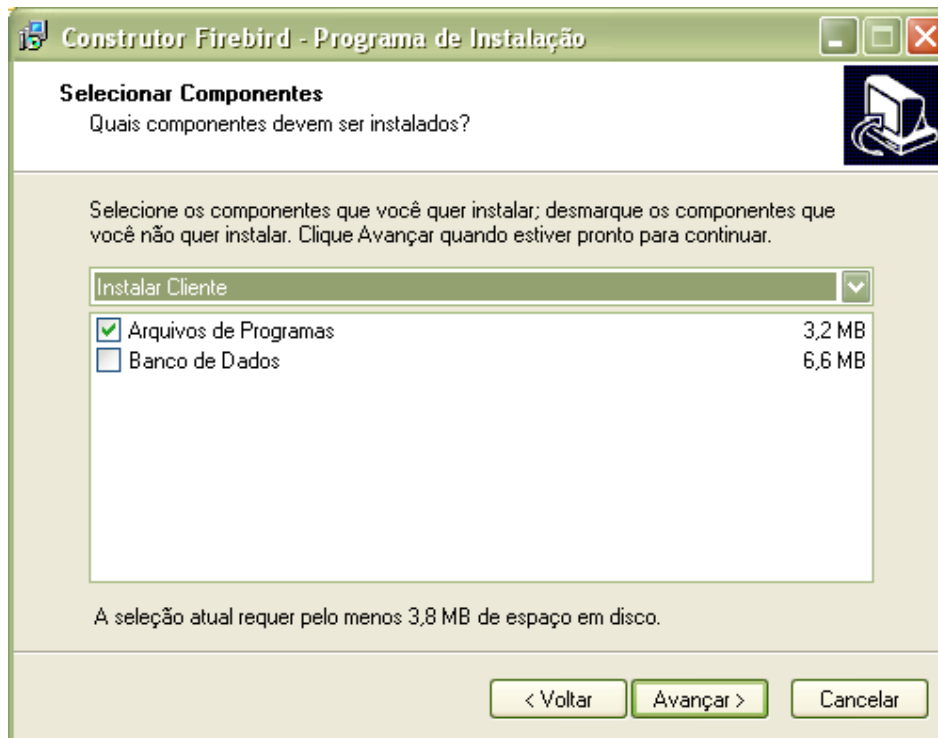

3. Siga os procedimentos apresentados nos itens 5 e 6 da instalação no servidor.

3. Configurando o software em rede no Servidor <<< Servidor >>>

1. Na tela configurações clique na opção Servidor Local, no campo “Banco de dados – firebird” escolha o arquivo Sistema.Fdb na pasta onde o software foi instalado e clique em OK.

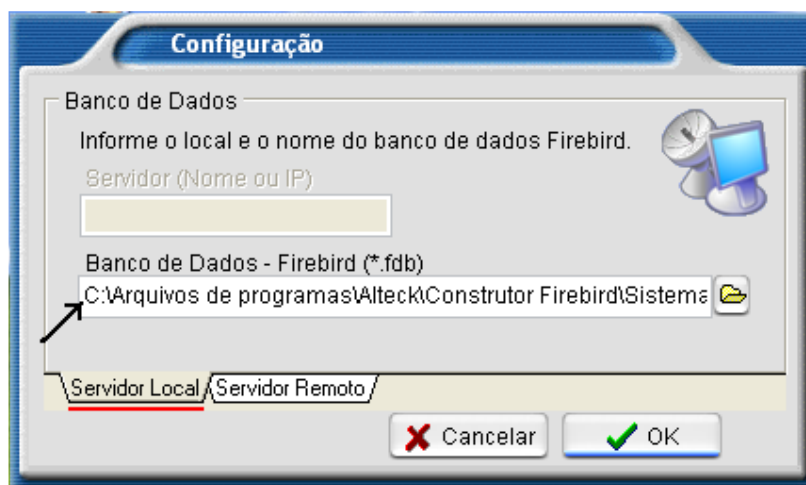

Atenção: O mesmo procedimento pode ser feito na tela “Configurações gerais”: Menu - Cadastro/Diversos/Configurações – Parâmetro 3

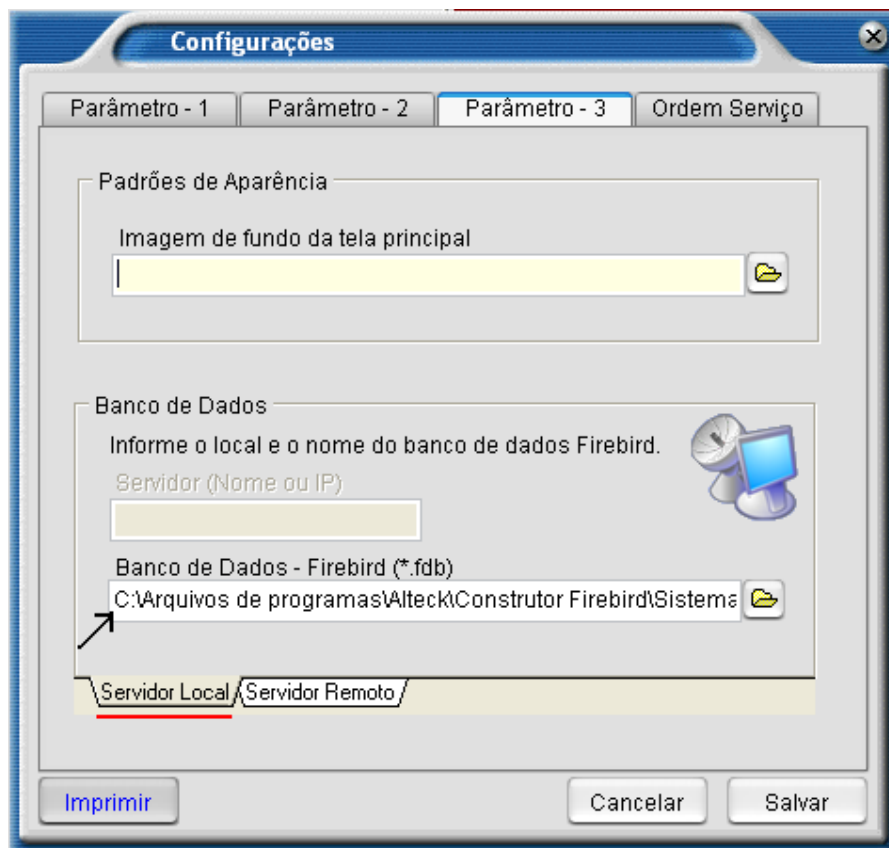

Atenção: Caso o Firewall do Windows esteja ativo e você deseja utilizar o software em rede, você deverá criar uma exceção.

1. No painel de controle do Windows. Clique no item Firewall do Windows.



2. Clique em adicionar porta, e no campo **Nome** digite “Construtor” e no campo **Número da porta** digite “3050”, selecione a opção TCP e clique em ok.

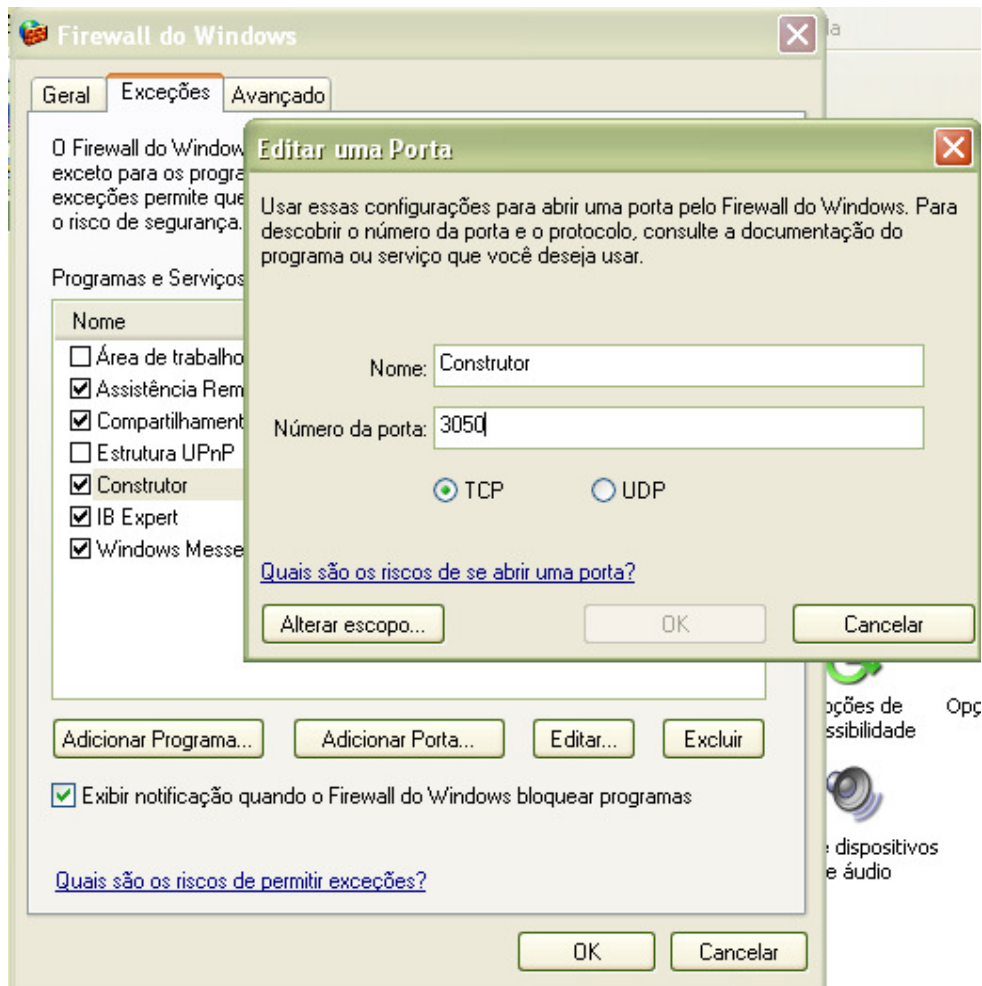

4. Configurando o software em rede nos Terminais <<< Cliente>>>

1. Na tela configurações clique na opção Servidor Remoto. O campo “Banco de dados – firebird” deve ser preenchido da mesma forma que o servidor.

Exemplo:

Servidor: C:\Arquivos de programas\Alteck\Construtor Firebird\Sistema.Fdb

Cliente: C:\Arquivos de programas\Alteck\Construtor Firebird\Sistema.Fdb

2. No Campo “Servidor (Nome ou IP)” digite o nome ou IP do servidor na rede local ou internet

Exemplo: 192.168.0.1

3. Clique em ok e aguarde a confirmação da conexão.

Obs.: Caso tenha ficado alguma dúvida, mande um e-mail para suporte@aptron.com.br